2022.2.10　猶太曆 5782

台灣耶路撒冷國際基督徒協會著作所有，歡迎轉載，請註明出處

改變家園和生活！

知道自己改變了別人的生活，豈不是一種妙不可言的感覺嗎？

那麼，通過您對 ICEJ 的「給予未來和希望」計畫的捐贈，不僅使一個人的生活得到改善，您的慷慨更是影響著許多人！

基督徒使館致力於關懷急需幫助的以色列人。由於失業、經濟困難或是根本沒有繼續下去的力量，有些人猶豫不決地是否敲開當地社會福利局的門，以尋求幫助。

ICEJ 致力支持的一個項目，是幫助生活貧困的以色列家庭，進行房屋修繕。當雅科夫，一位 91 歲的奧斯維辛集中營的倖存者，聯繫以色列社工時，他的生活條件非常不人道，必須立即採取行動。

一支由專業人士組成的裝修團隊走進雅科夫的家時，他們心中並沒有預期會看到什麼。牆壁上是厚厚的污垢，沒有淋浴間，窗戶破損，滿滿的蜘蛛網。

雅科夫在奧斯維辛集中營失去了所有的家人，他一生孤苦零丁。隨著年齡的增長，他越來越難以照顧自己，更不用說屋子了！他不知道可以尋求幫助，而繼續生活在這種惡劣的環境下。

裝修團隊將雅科夫的整個公寓展開擦洗、清潔和掃除的艱巨任務。修繕工作花了整整一個月的時間，包括新建廚房、無障礙淋浴間、安裝熱水器、鋪設新地板、更換破損的門窗，以及修復牆面。雅科夫不僅獲得了新的生活條件，也恢復他的希望和尊嚴。現在他可以在愉快舒適的環境中，安享晚年。

「看到一些房屋需要修繕的程度，很令人心碎的。」ICEJ 負責慈惠和回歸事工部（AID and Aliyah）副總裁妮可-約德（Nicole Yoder）說。「改造團隊很棒！他們以非常友善的態度，與社會福利官員進行協調，以盡快地完成工作。」

在耶路撒冷另一個維修個案，是一個兩房的小公寓，住著極度貧困的六口之家。父母將一個不大的陽臺圍起來，讓四個孩子多出一間臥室。這個房間夏天悶熱，冬天寒冷，黴菌已經爬上了牆壁，很快就要讓人生病了。由於他們的生活條件，不可能邀請朋友來家裏玩。一聽到這個家庭的情況，改造團隊立即出動，拆除發黴的牆壁，對公寓進行消毒，在客廳裡建造新的分隔牆，為孩子們打造一個合適的臥室。

現在，一家人有了乾淨的生活空間，孩子們有安全的臥室，終於可以在放學後開心地邀請朋友來玩了，這家人對翻新後的家雀躍不已。

很快，改造團隊前往耶路撒冷的另一座公寓，那裡住著一對老夫婦。妻子坐著輪椅，丈夫患有心臟病。屋裏光線不足，破舊而危險，地磚的缺損增加了跌倒和受傷的風險。裝修團隊開始粉刷牆壁，立即為公寓增添光線和亮度。接著，更換燈具，重新鋪設公寓的瓷磚，在牆壁上安裝扶手和欄杆。這對夫婦現在可以放心地住在他們的家裡了。他們對維修成果喜出望外，連忙寫了一封感謝信，表示「您們把我們的家變成了皇宮」。

感謝您的支持。您對我們的「給予未來和希望」基金的捐款，使 ICEJ 能夠觸及許多生活在貧窮線以下的以色列家庭，提供同理和援助。

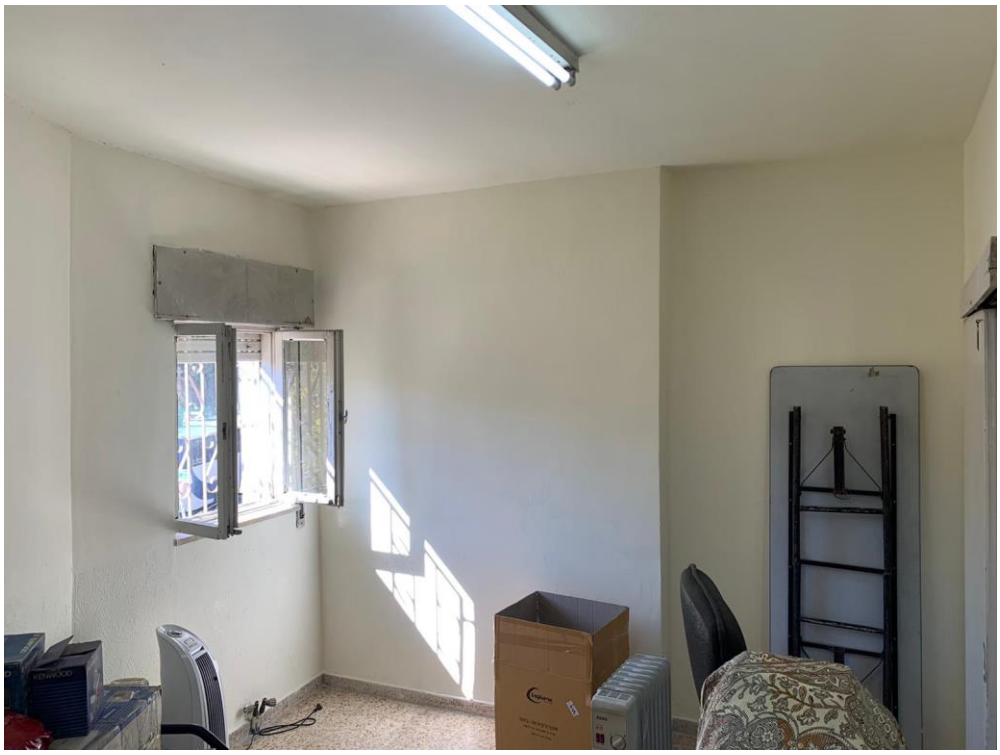

文章出處：ICEJ

文章日期：2022/01/25

翻譯｜校稿｜編審｜台灣 ICEJ 團隊

經文及禱告方向

申命記 15:7-8

在耶和華－你神所賜你的地上，無論哪一座城裏，你弟兄中若有一個窮人，你不可忍著心、揝著手不幫補你窮乏的弟兄。總要向他鬆開手，照他所缺乏的借給他，補他的不足。

箴言 19:17

憐憫貧窮的，就是借給耶和華；他的善行，耶和華必償還。

屬靈長兄以色列人當中，有人處在貧寒、窮乏、困苦的景況中，讓我們不要消滅聖靈的感動，大大鬆開手，照他所缺乏的，幫補他的不足，將華人基督徒的祝福帶到聖地，更多地貼近神的心意。

認識台灣 ICEJ

社團法人台灣耶路撒冷國際基督徒協會(簡稱 台灣 ICEJ)，是 ICEJ (International Christian Embassy Jerusalem) 全球第一個華人分部，於 2012 年正式在台灣登記為非營利機構，其前身為台灣辦事處，於 2004 年起致力於連結華人眾教會，並分享以色列異象，以禱告和奉獻支持祝福以色列; 每年以奉獻支持關懷猶太人的歸回及慈惠事工、並帶領華人團體上耶路撒冷守住棚節、且每週傳遞以色列當地時事現況及代禱消息給眾教會。更多認識我們或希望收到每週消息，請來信。

E-mail：icej.taiwan@icej.org.tw
官網：https://www.icej.org.tw

line@：
台灣 ICEJ

wechat 公眾号：
ICEJ 圣城资讯网

Facebook：
ICEJ Taiwan 華語

IG：
icej.taiwan

關於ICEJ

International Christian Embassy Jerusalem(ICEJ)為一非營利機構,1980年成立,總部在耶路撒冷,全球近90個國家設有辦事處,台灣耶路撒冷國際基督徒協會正式於2012年成立,並在內政部登記立案為「社團法人台灣耶路撒冷國際基督徒協會」,為全球第一個華人分部。

過去36年來,我們致力猶太人回歸,透過各種慈惠工作幫助、安慰以色列,於以色列危難時提供實質且及時的幫助,成為眾教會愛以色列的平台,更是列國教會與猶太人和好的橋樑。並向世界傳遞愛以色列的訊息,站立抵擋「反猶主義」。自1980年,每年住棚節舉辦之特會及耶路撒冷遊行已安慰、鼓勵許多猶太人。歡迎以禱告、奉獻、義工、加入會員等方式參與。

我們在以色列的慈惠專案

海法之家(HafaHome):大屠殺倖存者之家,以色列境內仍有約18萬位倖存者,許多為獨居,或是受身心疾病之苦。

猶太人回歸(Aliyah):肩並肩計畫幫助移民建立新生活,紅地毯計畫提供歸回移民機票,及各種回歸申請諮詢。地平線計畫幫助新移民接受教育,特別是衣索比亞年輕回歸移民,建立生活能力。

開封猶太人及印度瑪拿西支派回歸:包含機票、回歸後生活,語言學習等。近期,台灣ICEJ參與資助五位年輕開封猶太人。我們已於2015、2016年幫助開封及烏克蘭猶太人回歸,目前以衣索比亞歸回為主要幫助對象。

婦女:遭受暴力或是墮胎邊緣的婦女,以降低以色列墮胎率。

希望計畫:對烏克蘭奧得薩市中生活面臨危機的猶太孩童提供緊急救助以及教育援助計畫。

危機基金:防空洞建置、恐怖攻擊時臨時的安頓、防空洞內飲食及用品。提供資金援助,讓接受恐怖攻擊受難者接受創後壓力症候群(PTSD)心理輔導等。

常受恐怖攻擊區域(如靠近迦薩走廊的Sedrot)青少年的陪伴及輔導。

貧窮者:大約25%以色列家庭生活在貧困線以下,許多兒童及年輕人則是營養不良。我們提供婦女或是殘障人士職業訓練,以幫助打破貧窮的循環。

阿拉伯基督徒:扶持基督徒、婦女職業訓練、兒童/青少年課輔及電腦設備。

奉獻(信用卡或外幣奉獻,請與我們聯繫)

銀行戶名:
社團法人台灣耶路撒冷
國際基督徒協會
中國信託(代號 822)內湖分行
帳號: 4515-4017-1624

郵局戶名:
社團法人台灣耶路撒冷
國際基督徒協會
郵局(700) 世貿分支代號(0010)
劃撥帳號: 50251805

線上奉獻QR code

《連絡我們》 聯絡人:林姐妹 臉書:ICEJ Taiwan 華語 網站:www.icej.org.tw

電郵:icej.taiwan@icej.org.tw 電話:02-7736-6250 傳真:02-8192-6895

地址:台北市松山區民權東路3段178號7樓